Apdrošinātāja gūtās mācības no reāliem zaudējumiem

Uģis Uškāns

NORDIC SECTECH SUMMIT 2024

17. oktobris, Rīga, Latvija

BALTA atlīdzības par komercīpašumiem

10 gadi (2014-2023)

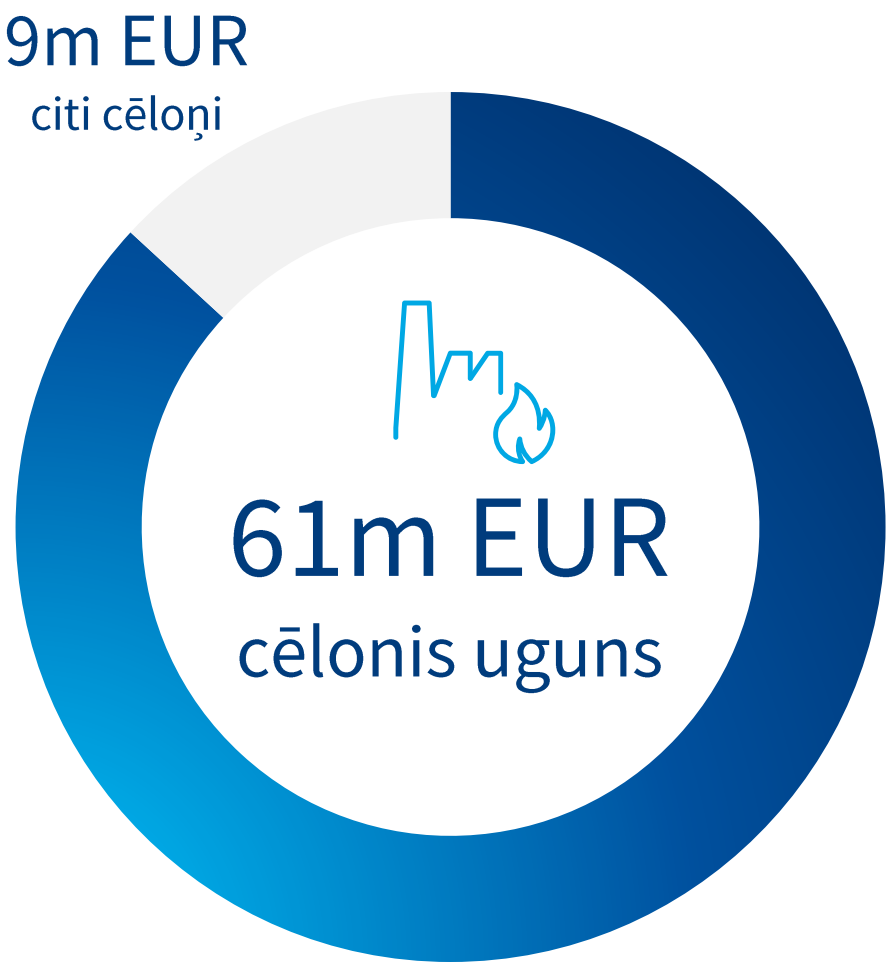

Cilvēks un tehnoloģijas

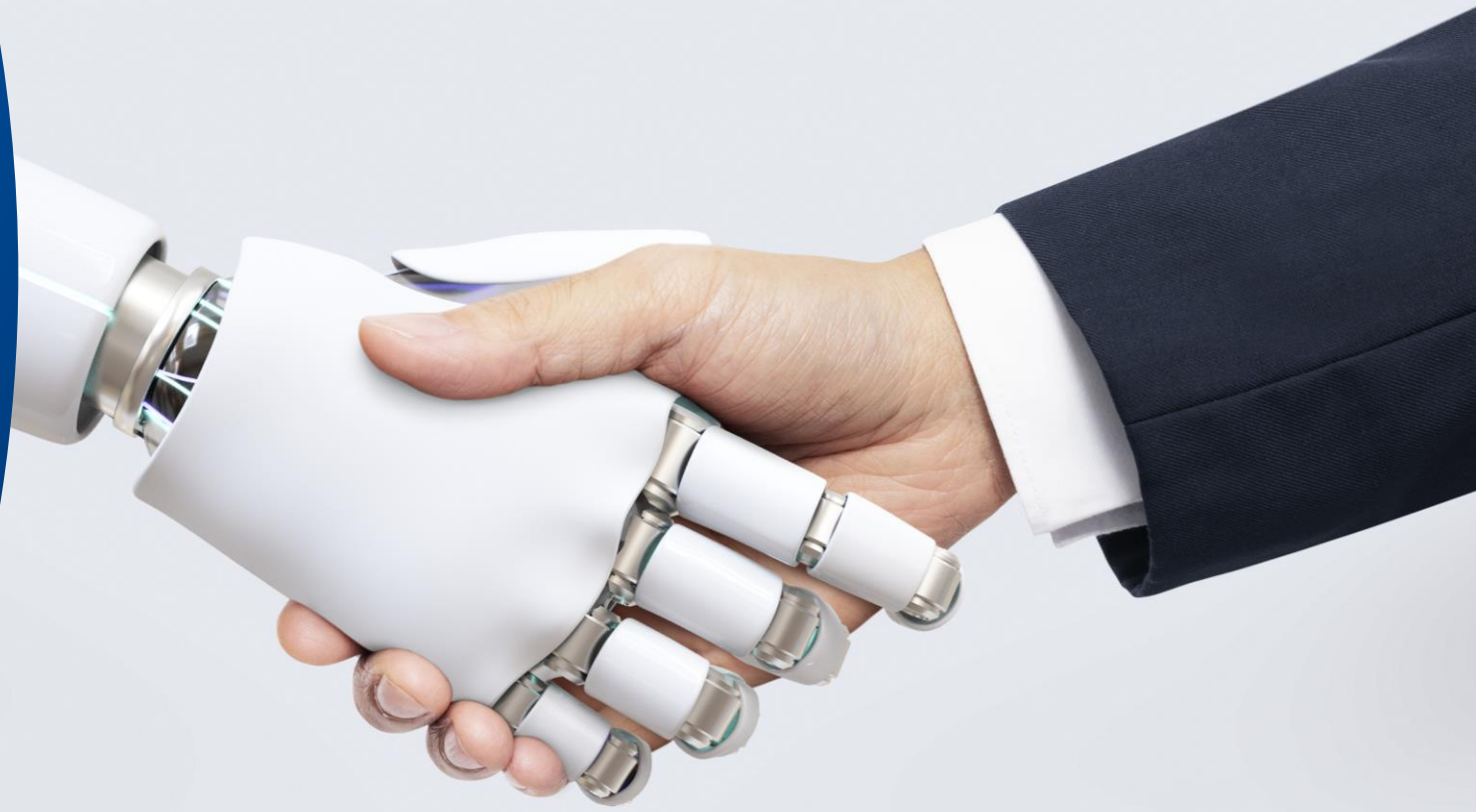

Tehnoloģiju iespējas

Atklāt

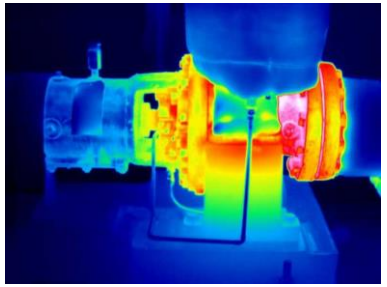

Analizēt

IoT

Aizsargāt

Vai tehnoloģijas aizvieto cilvēka klātbūtni?

2.30

Trauksme uz apsardzes pulti

Apsardzes grupa izbrauc uz objektu, konstatē degšanu

3.00

VUGD saņem ziņu par ugunsgrēku

VUGD dodas uz objektu

3.16

VUGD ierodas objektā un uzsāk dzēšanu

03.49-04.03 ierodas papildus VUGD komandas

7.31

Ugunsgrēks lokalizēts

16.11

Ugunsgrēks likvidēts

Degšanas platība 2800 m^2
nodeguši 2 no 3 ēkas korpusiem

BALTA

Drošākais risinājums

=

Tehnoloģijas + Cilvēks

Kas apdrošinātājus dara piesardzīgus?

Liela vērtību koncentrācija

20m

10m

10m

Neatbilstoša signalizācija

Neatbilstošs detektoru veids un izvietojums

Neatbilstoša signalizācija

Neatbilstošs detektoru veids un izvietojums

- **Detektors nenostrādā**
- **Detektors nostrādā nepamatoti**
  - **Darbinieki pierod un nereaģē**
  - **Darbinieki atslēdz signalizāciju**

Risku vadība uzņēmumā

Pielāgošanās minimālajām likuma prasībām

Pārbaude veikta nenoslogotai elektroinstalācijai

Tīkla tips, elektroinstalācijas atrašanās vieta*	Mērījuma vieta – grupa un nosaukums	strāva (A)
1	2	3
Sadalne SS-1 U=0,23/0,4V		
Ievads	Gr.1	28;28,4;26,5
	Gr.2	5;5;5
	Gr.3	10,6;11,8;0
	Gr.4	1,6;1,2;0,8
	Gr.5	0;0;0
	Gr.6	0;0;0
	Gr.7	0;0;0
	Gr.8	0;0;0
	Gr.9	2,2;0,9;0,4
	Gr.10	0;0;0

Risku vadība uzņēmumā

Pielāgošanās minimālajām likuma prasībām

Pārbaude veikta nenoslogotai elektroinstalācijai

Karstie darbi bez pienācīgas uzraudzības

Vai Tu zini riskus savā uzņēmumā?